

WELSTANDS- NOTA



DE SNELTOETS- CRITERIA

TR



10. RECLAME

De sneltoetscriteria voor reclame komen rechtstreeks voort uit de *Reclamenota 2021*. Voor een uitgebreide toelichting en gebiedsbeschrijving wordt daarom naar deze nota verwezen (**gemeente.groningen.nl/reclamenota**). De reclamenota bepaalt het beleid voor reclame-uitingen en vormt het uitgangspunt voor de welstandstoets. Hier wordt volstaan met de voor de welstandstoets relevante criteria, zoals opgenomen in de reclamenota.

Voor de sneltoetscriteria van reclame-uitingen worden er verschillende gebieden onderscheiden: de binnenstad, wijkwinkelcentra en woongebieden, bedrijventerrein, kantoorgebieden en 'buitengebied, groen, recreatie, sport en water'. Ook zijn er verschillende *typen* reclame, zoals gevelreclame en buitenreclame. Uiteraard verschillen de sneltoetscriteria voor verschillende typen reclame-uitingen per gebied. In beschermde stadsgezichten dient reclame optimaal afgestemd te zijn op het stadsbeeld en de architectuur van individuele panden. Voor deze gebieden zijn de sneltoetscriteria kortom gericht op reclame-uitingen die een (aan de gevel) *ondergeschikte* toevoeging vormen. In de overige delen van de stad, vooral die van bedrijventerrein en kantoorgebieden, gelden ruimere normen; de criteria voor afmetingen, maar ook die ten aanzien van aantal en verschijningsvorm zijn er 'ruimer'.

Daarnaast geldt voor reclame-uitingen een aantal beleidsuitgangspunten, die aan de criteria ten grondslag liggen. De uitgangspunten verklaren de overweging van het reclamebeleid: reclame-uitingen moeten het gebouw in *architectonische* zin respecteren. In algemene zin kan worden gesteld dat de reclame geen onderdeel van de gevel moet worden, het gebouw en de gevelopeningen niet mag afsluiten, maar als een *losse* (en onderge-

schikte) toevoeging moet worden gezien, *afgestemd* op de gevelcompositie en -indeling en passend bij de opbouw van de gevel of de plint. Dit betekent dat, zeker in de binnenstad, waarin de architectuur divers is en bijna geen gevel hetzelfde, elk pand in principe een andere context voor de reclame vormt. De sneltoetscriteria zijn zo opgesteld dat zij voor een scala aan verschillende panden, zo veel mogelijk vergelijkbare mogelijkheden creëren. Per pand kunnen echter verschillen ontstaan, doorgaans vooral in de positie van de reclame ten opzichte van de gevel.

CRITERIA

BINNENSTAD EN BESCHERMDE STADS- EN DORPSGEZICHTEN: BELEIDSUITGANGSPUNTEN

- Er is een goede balans tussen de gewenste levendigheid en kwaliteit van de reclame-uitingen aan de gevels;
- ondanks de reclame-uitingen is er sprake van een rustig, niet schreeuwerig straatbeeld;
- er is een goed woon- en leefklimaat;
- voor een uitnodigende en hoogwaardige plint blijven de raamdelen zo veel mogelijk transparant en zijn ze voorzien van een etalage;
- de (historische) gevels blijven zo veel mogelijk zichtbaar;
- gevelreclame wordt zo veel mogelijk op één horizontale lijn geplaatst;
- het aantal toegestane reclame-uitingen geldt per gevel, hoekpanden bestaan uit twee gevels.

AANTAL, POSITIE, MAATVOERING EN HOOFDVORM

PAND-GEBONDEN GEVELRECLAME BINNENSTAD EN BESCHERMDE STADS- EN DORPSGEZICHTEN:

- *Samengevoegde panden worden als één bedrijf gezien en mogen één extra gevelreclame toepassen. Bij extra lange of grote panden is maatwerk vereist. Hoekpanden bestaan uit twee gevels.*
- *Reclame-uitingen worden hoger dan 2,20 meter boven maaiveld en lager dan de raamopeningen van de eerste verdieping geplaatst. Raamstickers en digitale schermen zijn ook lager dan 2,20 meter vanaf maaiveld toegestaan.*
- *De regels over uitstallingen staan in paragraaf 4.4 van de Reclamenota.*
- *Reclame op woningen of woongebouwen is niet toegestaan met uitzondering van aan-huis-verbonden beroepen en bedrijven. Voor deze panden geldt dat er een bord met een maximum oppervlakte van 0,5 m² op de gevel aangebracht mag worden.*
- *Het aanbrengen van naamsaanduidingen op woongebouwen vereist maatwerk.*

Op ten minste 2,20 meter vanaf maaiveld en onder de dorpel van de ramen van de eerste verdieping:

- mogen er in de gebieden *Pleinen en Brede straten* en *Winkelstraten* (zie Reclamekaart in de Reclamenota) maximaal 3 reclame-uitingen geplaatst worden van de 5 typen reclame-uitingen in de categorie **Gevelreclame**; bijvoorbeeld 1 reclame belettering op de voorgevel, 1 reclame haaks op de gevel en een reclame-uiting op een markies; (buitenreclame zoals die hieronder is benoemd is niet toegestaan);
- mogen er met uitzondering van de hierboven genoemde gebieden in de gebieden *Beschermde stads- en dorpsgezichten* (zie Reclamekaart in de Reclamenota) maximaal 2 typen reclame-uitingen geplaatst worden van de 5 typen reclame-uitingen in de categorie **Gevelreclame** en maximaal 1 type reclame-uiting geplaatst worden uit de 2 typen reclame-uitingen in de categorie **Buitenreclame**; bijvoorbeeld 1 reclame belettering op de voorgevel, 1 reclame haaks op de gevel en een reclame-uiting op een reclamezuil.

BELETTERING OP DE VOORGEVEL

- Uitvoering: horizontale tekst plat op de voorgevel, uitgevoerd in los op de gevel aangebrachte doosletters, eventueel aangevuld met een logo;

- maximale hoogte: 0,45 meter;
- maximale breedte: 75% van de gevelbreedte.

HAAKS OP DE GEVEL

- Uitvoering: dubbelzijdige (licht)reclame;
- maximale afmetingen: 0,9 x 0,9 meter;
- positie: op dezelfde hoogte als de losse belettering plaatsen.

MARKIES/UITVALSCHERM

- Maximale breedte: 75% van de breedte van de zonwering, als sprake is van reclame op één zonwering op een pand;
- maximale breedte: 50% van de breedte van de zonwering als sprake is van reclame op meer dan één zonwering op een pand;
- maximale hoogte: 0,45 meter.

RAAMSTICKERS / DICHTZETTEN VAN RAMEN

- Maximale afmetingen dichte vlakken: 25% van het glasoppervlak, gerekend per kozijn;
- maximale afmetingen belettering of vergelijkbare elementen: maximaal

DEEL 4. DE SNELTOETSCRITERIA: 10. RECLAME



50% van het glasoppervlak toegestaan;

- bij tijdelijke raamstickers met betrekking tot het aanbieden van bedrijfs- of winkelruimte voor verkoop of verhuur geldt geen maximale oppervlakte; er geldt een maximale duur van 6 maanden;
- nieuw aan te brengen wanden die een raamopening 'dichtzetten' worden op ten minste 0,30 meter achter het glasoppervlak gezet. De wand dient naar de straatzijde zorgvuldig en representatief afgewerkt te worden.

DIGITALE RECLAME

Aan digitale reclame worden meerdere voorwaarden gesteld. Om te bepalen of en welk type digitale reclame mogelijk is, moet er een aantal stappen worden doorlopen. Deze stappen worden beschreven in paragraaf 4.3 van de Reclamenota.

Digitale schermen in raamopeningen: in het stedelijk gebied E3 en E4 is bij commerciële functies (zijnde niet-woonfuncties en aan-huis-verbonden beroepen) digitale reclame toegestaan onder de volgende voorwaarden;

- type: zowel vrijwel statische (categorie f1), wisselende beelden (categorie f2) als bewegende beelden of *full motion* (categorie f4) zijn toegestaan; snel wisselende beelden (categorie f3) zijn

niet toegestaan;

- maximale afmetingen: 25% van het glasoppervlak, per kozijn met een maximum van 2,00 m²;
- minimale afstand van glasoppervlakte: 0,30 meter;
- positie: aan binnenzijde, in raamkozijn op de begane grond;
- aantal: één scherm per gevel;
- voldoet aan de algemene regels voor digitale reclame (zie paragraaf 4.3 van de Reclamenota);
- digitale reclame is niet toegestaan in beschermde stads- en dorpsgezichten met een duidelijk landschappelijk karakter (gebied E2):
 - Bloemenbuurt
 - Zuiderpark
 - Verlengde Hereweg
 - Petrus Campersingel-S.S. Rosenstein laan
 - Rijksstraatweg
 - Lellens

BUITENRECLAME OP EIGENTERREIN: RECLAMEZUILEN

- Niet toegestaan in de binnenstad, met uitzondering van de singels;

- maximale hoogte: 2,50 meter;
- maximale breedte/diepte: 0,65 meter;
- aantal per bedrijf: maximaal één reclamezuil;
- positie: reclamezuilen dienen zorgvuldig gepositioneerd te worden om zo de beschermde waarden van het beschermde stads- en dorpsgezicht niet aan te tasten.

VLAGGENMASTEN

Niet meer of hoger dan vergunningvrij is toegestaan.

WIJK- EN DORPSWINKELCENTRA EN WOONGEBIEDEN: BELEIDSUITGANGSPUNTEN

- Meer dan in de binnenstad ligt hier de nadruk op het wonen; het woonklimaat wordt te allen tijde gerespecteerd bij de gevoerde reclame;
- gevelreclame wordt op de plint van het pand aangebracht; bij gebouwen met platte daken is het mogelijk gevelreclame op de dakrand aan te brengen;
- gevelreclame wordt zo veel mogelijk in één horizontale lijn geplaatst;
- het aantal toegestane reclame-uitingen

geldt per gevel, hoekpanden bestaan uit twee gevels; bij extra lange of grote panden is maatwerk vereist;

- voor een uitnodigende en hoogwaardige plint blijven de raamdelen zo veel mogelijk transparant en zijn ze voorzien van een etalage.

AANTAL, POSITIE, MAATVOERING EN HOOFDVORM

PAND-GEBONDEN WIJKWINKELCENTRA EN WOONGEBIEDEN:

- *Samengevoegde panden worden als één bedrijf gezien en mogen één extra gevelreclame toepassen. Bij extra lange of grote panden is maatwerk vereist. Hoekpanden bestaan uit twee gevels.*
- *Reclame-uitingen worden hoger dan 2,20 meter boven maaiveld en lager dan de raamopeningen van de eerste verdieping geplaatst. Raamstickers en digitale schermen zijn ook lager dan 2,20 meter vanaf maaiveld toegestaan.*
- *De regels over uitstallingen staan in paragraaf 4.4 van de Reclamenota.*
- *Reclame op woningen of woongebouwen is niet toegestaan met uitzondering van aan-huis-verbonden beroepen en bedrijven. Voor deze panden geldt dat er een bord met een maximum oppervlakte van 0,5 m² op*

DEEL 4. DE SNELTOETSCRITERIA: 10. RECLAME

Op de dakrand:
- max 20% van de gevelhoogte;
- max 50% van de gevelbreedte.

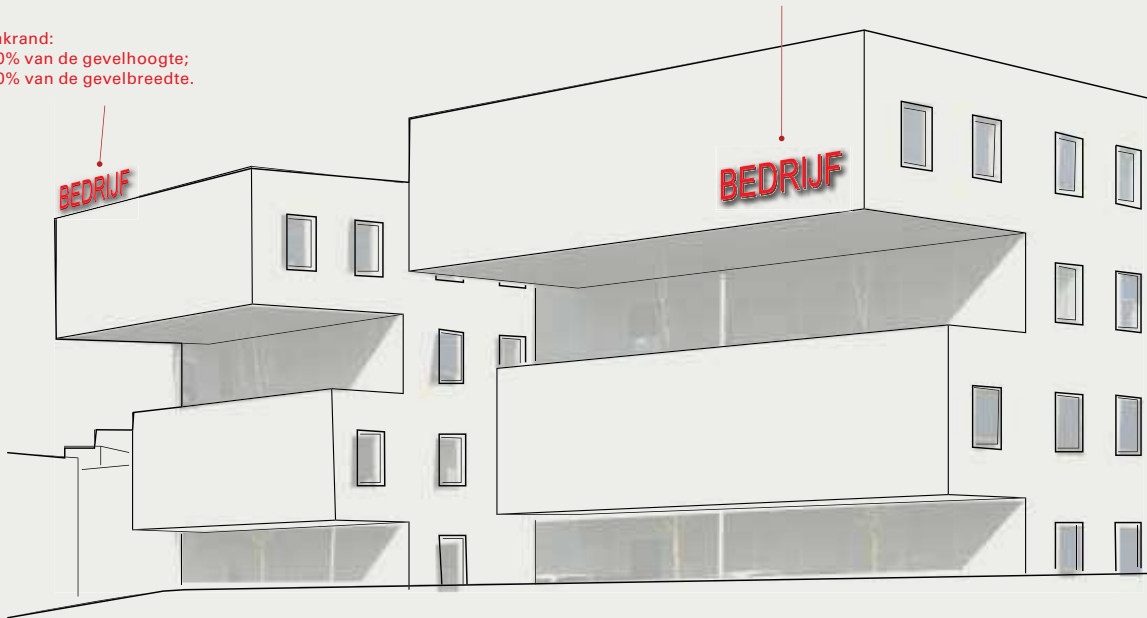

Op de gevel:
- max 0,65 meter hoog;
- max 75% van de gevelbreedte
en max 15 meter lang.

Totaalontwerp voor
reclame is afgestemd op
de architectuur van het
gebouw



BEDRIJFSVERZAMELGEBOUW

de gevel aangebracht mag worden.

- *Het aanbrengen van naamsaanduidingen op woongebouwen vereist maatwerk.*

GEVELRECLAME

- Positie: ten minste 2,2 meter boven maaiveld;
- uitvoering: plat op de voorgevel aangebrachte reclame in de vorm van doosbelettering, lichtbakken of borden;
- maximale hoogte: 0,65 meter;
- maximale breedte: 75% van de gevelbreedte met een maximum lengte van 15 meter.

DUBBELZIJDIGE (LICHT)RECLAME, HAAKS OP DE GEVEL AANGEBRACHT

- Maximale afmetingen: 0,9 x 0,9 meter;
- positie: op dezelfde hoogte als de belettering geplaatst.

BOVENOP DE DAKRAND VAN DE VOORGEVEL AANGEBRACHT, ENKELZIJDIGE RECLAME

- Uitvoering: losse doosletters, eventueel aangevuld met een logo;
- maximale hoogte: 0,65 meter;
- niet toegestaan op schuine daken.

RAAMSTICKERS / DICHTZETTEN VAN RAMEN

- Maximale afmetingen dichte vlakken: 25% van het glasoppervlak, gerekend per kozijn;
- maximale afmetingen belettering of vergelijkbare elementen: maximaal 50% van het glasoppervlak toegestaan;
- bij tijdelijke raamstickers met betrekking tot het aanbieden van bedrijfs- of winkelruimte voor verkoop of verhuur geldt geen maximale oppervlakte; er geldt een maximale duur van 6 maanden;
- nieuw aan te brengen wanden die een raamopening 'dichtzetten' worden op ten minste 0,30 meter achter het glasoppervlak gezet. De wand dient naar de straatzijde zorgvuldig en representatief afgewerkt te worden.

DIGITALE RECLAME

Aan digitale reclame worden meerdere voorwaarden gesteld. Om te bepalen of en welk type digitale reclame mogelijk is, moet er een aantal stappen worden doorlopen. Deze stappen worden beschreven in paragraaf 4.3 van de Reclamenota.

Digitale schermen in raamopeningen: in landelijke woongebieden als kleine kernen en bebouwingslinten (gebied E2)

is digitale reclame niet toegestaan; in het stedelijk gebied en de dorpskernen van Haren en Ten Boer (gebied E3 en E4) is bij commerciële functies (zijnde niet-woonfuncties en aan-huis-verbonden beroepen) digitale reclame toegestaan onder de volgende voorwaarden;

- type: zowel vrijwel statische (categorie f1), wisselende beelden (categorie f2) als bewegende beelden of *full motion* (categorie f4) zijn toegestaan; snel wisselende beelden (categorie f3) zijn niet toegestaan;
- maximale afmetingen: 25% van het glasoppervlak, per kozijn met een maximum van 2,00 m²;
- minimale afstand van glasoppervlakte: 0,30 meter;
- positie: aan binnenzijde, in raamkozijn op de begane grond;
- aantal: één scherm per gevel;
- voldoet aan de algemene regels voor digitale reclame (zie paragraaf 4.3 van de Reclamenota).

BUITENRECLAME OP EIGENTERREIN: RECLAMEZUILEN

- Niet toegestaan in de binnenstad, met uitzondering van de singels;

- maximale hoogte: 2,50 meter;
- maximale breedte/diepte: 0,65 meter;
- aantal per bedrijf: maximaal één reclamezuil.

VLAGGENMASTEN

Niet meer of hoger dan vergunningvrij is toegestaan.

BEDRIJVENTERREINEN: BELEIDSUITGANGSPUNTEN

- Gevelreclame op gebouwen aan het hoofdverkeersnetwerk is representatief, hoogwaardig en terughoudend vormgegeven;
- gevelreclame op bedrijfsverzamelgebouwen is op elkaar afgestemd en is terughoudend;
- gevelreclame wordt op één horizontale lijn geplaatst;
- reclame op het eigen terrein bij bedrijven is terughoudend;
- voor gebouwen en percelen, gelegen op een bedrijventerrein maar niet aan of zichtbaar vanaf het hoofdverkeersnetwerk, geldt dat gevelreclame en buitenreclame welstandsvrij is.

AANTAL, POSITIE, MAATVOERING EN HOOFDVORM

PANDGEBONDEN GEVELRECLAME AAN HET HOOFDNETWERK:

- *Reclame-uitingen worden hoger dan 2,20 m boven maaiveld en lager dan de raamopeningen van de eerste verdieping geplaatst. Raamstickers en digitale schermen zijn ook lager dan 2,20 meter vanaf maaiveld toegestaan.*

OP DE GEVEL

- Uitvoering: plat op de naar de openbare ruimte gekeerde gevel(s) in de vorm van losse doosletters, lichtbakken, borden of spanframes met een 'onzichtbaar' frame;
- maximale afmetingen: 20% van de oppervlakte van de gevel.

OP DE DAKRAND

- Uitvoering: losse doosletters, eventueel aangevuld met een logo;
- maximale hoogte: 20% van de gevelhoogte;
- maximale breedte: 50% van de gevelbreedte.

RAAMSTICKERS / DICHTZETTEN VAN RAMEN

- Maximale afmetingen dichte vlakken:

50% van het glasoppervlak, gerekend per kozijn;

- bij tijdelijke raamstickers met betrekking tot het aanbieden van bedrijfs- of winkelruimte voor verkoop of verhuur geldt geen maximale oppervlakte; er geldt een maximale duur van 6 maanden;
- nieuw aan te brengen wanden die een raamopening 'dichtzetten' worden op ten minste 0,30 meter achter het glasoppervlak gezet. De wand dient naar de straatzijde zorgvuldig en representatief afgewerkt te worden.

OP BEDRIJFSVERZAMELGEBOUWEN

- Reclame op bedrijfsverzamelgebouwen is onderdeel van een totaalontwerp voor reclame, waarbij de reclame wordt afgestemd op de architectuur en omgeving van het gebouw. Van de aanvrager wordt verwacht dat duidelijk wordt gemaakt of en hoe de reclame-uiting aanvraag in het totaalontwerp voor reclame past.

DIGITALE RECLAME

Aan digitale reclame zijn meerdere voorwaarden gesteld. Om te bepalen of en welk type digitale reclame mogelijk is, moeten er stappen worden doorlopen. De stappen worden beschreven in paragraaf 4.3 van de Reclamenota.

Digitale schermen in raamopeningen: in het stedelijk gebied E3 en E4 is bij commerciële functies (zijnde niet-woonfuncties en aan-huis-verbonden beroepen) digitale reclame toegestaan onder de volgende voorwaarden;

- type: zowel vrijwel statische (categorie f1), wisselende beelden (categorie f2) als bewegende beelden of full motion (categorie f4) zijn toegestaan; snel wisselende beelden (categorie f3) zijn niet toegestaan ;
- maximale afmetingen: 25% van het glasoppervlak, per kozijn met een maximum van 2,00 m²;
- minimale afstand van glasoppervlakte: 0,30 meter;
- positie: aan binnenzijde, in raamkozijn op de begane grond;
- aantal: één scherm per gevel;
- voldoet aan de algemene regels voor digitale reclame (zie paragraaf 4.3 van de Reclamenota).

Digitale schermen op gevels: digitale reclame is op bedrijventerreinen op gevels toegestaan onder de volgende voorwaarden;

- type: alleen dynamische reclame-uitingen met vrijwel statische beelden

waarbij beelden 1x per 10 seconden wisselen zijn toegestaan (categorie f1); wisselende (categorie f2), snel wisselende beelden (categorie f3) en bewegende beelden of full motion (categorie f4) zijn niet toegestaan;

- uitvoering: plat op de naar de openbare ruimte gekeerde gevel(s);
- maximale afmetingen: 10% van de oppervlakte van de gevel (in totaal mag 20% van de oppervlakte van de gevel voorzien worden van reclame);
- aantal: één scherm per pand;
- voldoet aan de algemene regels voor digitale reclame (zie paragraaf 4.3 van de Reclamenota).

BUITENRECLAME OP EIGENTERREIN: RECLAMEZUILEN

- Per bedrijf maximaal één naambord, met uitzondering van hoeksituaties, waar op twee zijden een reclamezuil geplaatst kan worden;
- bij gebouwen tot 5 meter hoog:
 - maximale hoogte: 2,5 meter;
 - maximale breedte/diepte: 0,65 meter;
- bij gebouwen van 5 tot 10 meter hoog:
 - maximale hoogte: 4 meter;
 - maximale breedte/diepte: 1 meter;

- bij gebouwen hoger dan 10 meter:
 - maximale hoogte: 5 meter;
 - maximale breedte/diepte: 1,5 meter.

VLAGGENMASTEN

- Maximaal drie vlaggenmasten per perceel van gelijke hoogte en in een rechte lijn geplaatst, op gelijke afstand.

KANTOORGEBIEDEN: BELEIDSUITGANGSPUNTEN

- Gevelreclame op gebouwen is representatief, hoogwaardig en terughoudend vormgegeven;
- gevelreclame op bedrijfsverzamelgebouwen is zo veel mogelijk op elkaar afgestemd en is terughoudend;
- gevelreclame wordt zo veel mogelijk op één horizontale lijn geplaatst;
- reclame op het eigen terrein bij bedrijven is terughoudend.

AANTAL, POSITIE, MAATVOERING EN HOOFDVORM

PAND-GEBONDEN GEVELRECLAME KANTOORGEBIEDEN:

- *Reclame-uitingen worden hoger dan 2,20 meter boven maaiveld en lager dan de raamopeningen van de eerste*

verdieping geplaatst. Raamstickers en digitale schermen zijn ook lager dan 2,20 meter vanaf maaiveld toegestaan.

OP DE GEVEL

- Positie: ten minste 2,20 meter boven maaiveld;
- uitvoering: plat op de voorgevel aangebrachte reclame in de vorm van losse doosletters, eventueel aangevuld met een logo;
- maximale hoogte: 0,65 meter;
- maximale breedte: 75% van de gevelbreedte met een maximum van 15,00 meter;
- op hoofdgebouwen met een sport- of evenementenfunctie zijn spanframes toegestaan met een maximale oppervlakte van 15% van de gevel en gespannen in een 'onzichtbaar' frame.

OP DE DAKRAND

- Uitvoering: enkelzijdige reclame bestaande uit losse doosletters eventueel aangevuld met een logo;
- maximale hoogte: 20% van de gevelhoogte;
- maximale breedte: 50% van de gevelbreedte.

RAAMSTICKERS / DICHTZETTEN VAN RAMEN

- Maximale afmetingen dichte vlakken: 25% van het glasoppervlak, gerekend per kozijn;
- maximale afmetingen belettering of vergelijkbare elementen: maximaal 50% van het glasoppervlak toegestaan;
- bij tijdelijke raamstickers met betrekking tot het aanbieden van bedrijfs- of winkelruimte voor verkoop of verhuur geldt geen maximale oppervlakte; er geldt een maximale duur van 6 maanden;
- nieuw aan te brengen wanden die een raamopening 'dichtzetten' worden op ten minste 0,30 meter achter het glasoppervlak gezet. De wand dient naar de straatzijde zorgvuldig en representatief afgewerkt te worden.

OP BEDRIJFSVERZAMELGEBOUWEN

- Reclame op bedrijfsverzamelgebouwen is onderdeel van een totaalontwerp voor reclame, waarbij de reclame wordt afgestemd op de architectuur van het gebouw. Van de aanvrager wordt verwacht dat duidelijk wordt gemaakt of en hoe de reclame-uiting in het totaalontwerp voor reclame past.

DIGITALE RECLAME

Aan digitale reclame zijn meerdere voorwaarden gesteld. Om te bepalen of en welk type digitale reclame mogelijk is, moeten er een aantal stappen worden doorlopen. Deze stappen worden beschreven in paragraaf 4.3 van de Reclamenota.

Digitale schermen in raamopeningen: in het stedelijk gebied E3 en E4 is bij commerciële functies (zijnde niet-woonfuncties en aan-huis-verbonden beroepen) digitale reclame toegestaan, onder de volgende voorwaarden;

- type: zowel vrijwel statische (categorie f1), wisselende beelden (categorie f2) als bewegende beelden of full motion (categorie f4) zijn toegestaan. Snel wisselende beelden (categorie f3) zijn niet toegestaan;
- maximale afmetingen: 25% van het glasoppervlak, per kozijn met een maximum van 2,00 m²;
- minimale afstand tot glasoppervlakte: 0,30 meter;
- positie: aan binnenzijde, in raamkozijn op de begane grond;
- aantal: één scherm per gevel;
- voldoet aan de algemene regels voor

digitale reclame (zie paragraaf 4.3 van de Reclamenota).

BUITENRECLAME OP EIGENTERREIN: RECLAMEZUILEN

- Per bedrijf maximaal één naambord, met uitzondering van hoeksituaties;
- bij gebouwen tot 5 meter hoog:
 - maximale hoogte: 2,5 meter;
 - maximale breedte/diepte: 0,65 meter;
- bij gebouwen van 5 tot 10 meter hoog:
 - maximale hoogte: 4 meter;
 - maximale breedte/diepte: 1 meter;
- bij gebouwen hoger dan 10 meter:
 - maximale hoogte: 5 meter;
 - maximale breedte/diepte: 1,5 meter.

VLAGGENMASTEN

- Maximaal drie vlaggenmasten per perceel van gelijke hoogte en in een rechte lijn geplaatst, op gelijke afstand.

BUITENGEBIED, GROEN, RECREATIE, SPORT, WATER: BELEIDSUITGANGSPUNTEN

- In groene gebieden gaan we zeer terughoudend om met het plaatsen van reclame;
- gevelreclame wordt zo veel mogelijk op één horizontale lijn geplaatst;

- gevelreclame wordt zo veel mogelijk vanuit zichzelf belicht in plaats van extern aangelicht;
- reclame op het eigen terrein is terughoudend.

AANTAL, POSITIE, MAATVOERING EN HOOFDVORM

PANDGEBONDEN GEVELRECLAME:

- *Reclame-uitingen worden hoger dan 2,20 meter boven maaiveld en lager dan de raamopeningen van de eerste verdieping geplaatst. Raamstickers en digitale schermen zijn ook lager dan 2,20 meter vanaf maaiveld toegestaan.*
- *Reclame op woningen of woonge bouwen is niet toegestaan met uitzondering van aan-huis-verbonden beroepen en bedrijven. Voor deze panden geldt dat er een bord met een maximum oppervlakte van 0,5 m² op de gevel aangebracht mag worden.*
- *Het aanbrengen van naamsaanduidingen op woongebouwen vereist maatwerk.*

OP DE GEVEL

- Positie: ten minste 2,20 meter boven maaiveld;
- uitvoering: plat op de voorgevel aangebrachte reclame in de vorm van belet-

tering in losse doosletters, eventueel aangevuld met een logo;

- maximale hoogte: 0,65 meter;
- maximale breedte: 75% van de gevelbreedte met een maximum van 15,00 meter.

OP DE DAKRAND

- Uitvoering: losse letters, eventueel aangevuld met een logo;
- maximale hoogte: 0,65 meter;
- niet toegestaan in het geval van schuine daken.

RAAMSTICKERS / DICHTZETTEN VAN RAMEN

- Maximale afmetingen dichte vlakken: 25% van het glasoppervlak, gerekend per kozijn;
- maximale afmetingen belettering of vergelijkbare elementen: maximaal 50% van het glasoppervlak toegestaan;
- bij tijdelijke raamstickers met betrekking tot het aanbieden van bedrijfs- of winkelruimte voor verkoop of verhuur geldt geen maximale oppervlakte; er geldt een maximale duur van 6 maanden;

- nieuw aan te brengen wanden die een raamopening 'dichtzetten' worden op ten minste 0,30 meter achter het glasoppervlak gezet. De wand dient naar de straatzijde zorgvuldig en representatief afgewerkt te worden.

OP BEDRIJFSVERZAMELGEBOUWEN

- Reclame op bedrijfsverzamelgebouwen is onderdeel van een totaalontwerp voor reclame, waarbij de reclame wordt afgestemd op de architectuur van het gebouw. Van de aanvrager wordt verwacht dat duidelijk wordt gemaakt of en hoe de reclame-uiting in het totaalontwerp voor reclame past.

DIGITALE RECLAME

- Digitale reclame is in dit gebied niet toegestaan.

BUITENRECLAME: RECLAMEZUILEN

- Per bedrijf maximaal één reclame-uiting;
 - maximale hoogte: 2 meter;
 - maximale breedte/diepte: 0,5 meter.

VLAGGENMASTEN

- Niet meer of hoger dan vergunningvrij is toegestaan.

SPORTVELDEN

- Reclame enkel gericht op sportvelden.