

# WELSTANDS- NOTA

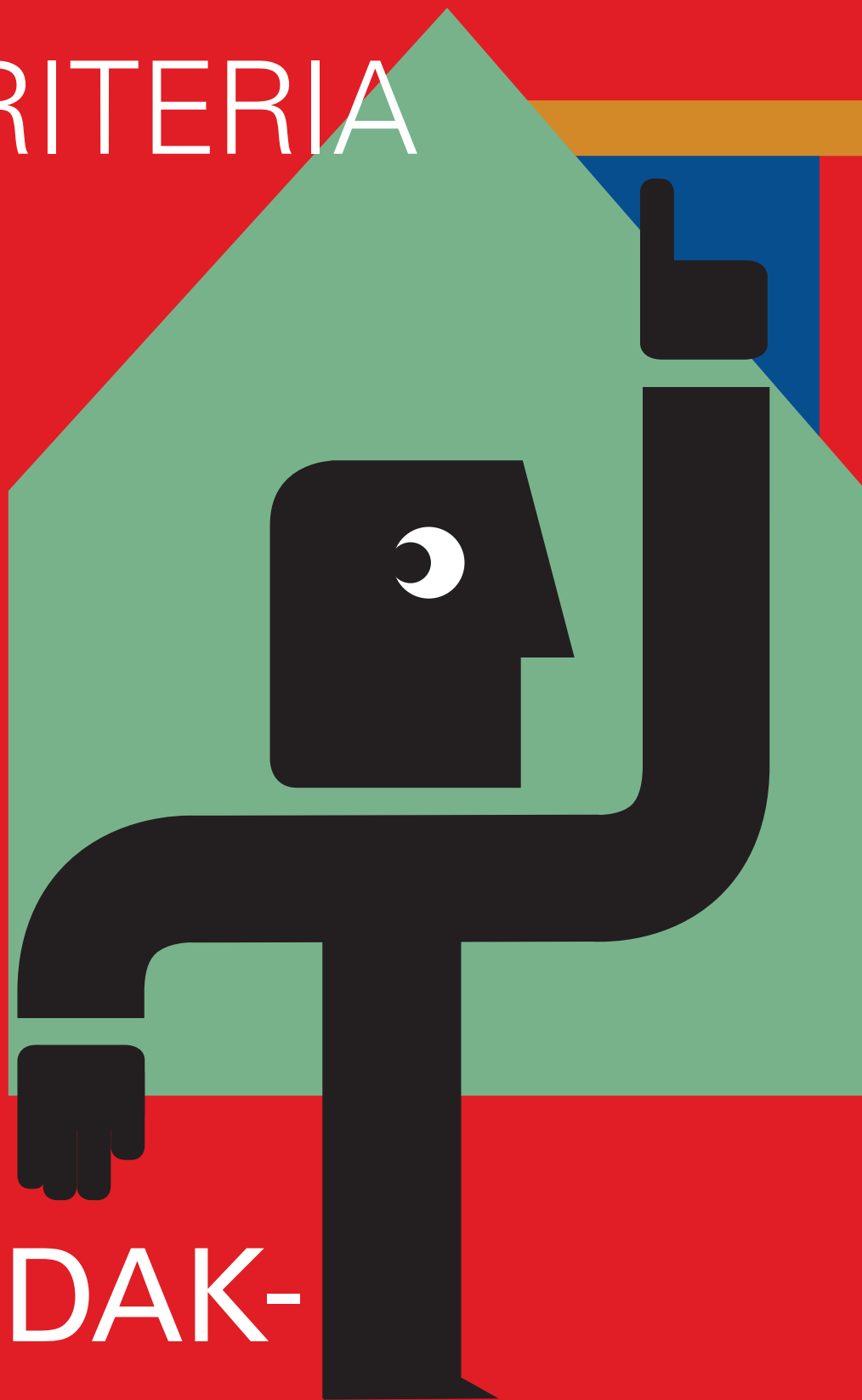

# DE SNELTOETS- CRITERIA



## 1. DAK- KAPELLEN

Onder dakkapellen verstaan we *bescheiden* uitbouwen in de kap: een raamkozijn in een schuin dakvlak, voorzien van een eigen dak en zijwanden, met dakvlak *rondom*. Vooral dakkapellen aan de voorzijde van de bebouwing zijn zeer bepalend voor het straatbeeld.

Als uitgangspunt voor dakkapellen geldt dat deze terughoudend en ondergeschikt ten opzichte van het bestaande dakvlak moeten zijn. Er moet dus voldoende dakvlak rondom de dakkapel aanwezig zijn. De positie en maatvoering van de dakkapel is erg bepalend. Dakkapellen dienen zo veel mogelijk aan de onderzijde van het dakvlak te worden geplaatst.

Ook moet de uitstraling en vormgeving van de dakkapel zo veel mogelijk aansluiten op de vormgeving van de bebouwing. Essentieel is kortom dat de dakkapel een *ondergeschikte toevoeging* aan het dakvlak is, dat de *vorm* en het *karakter* van het dakvlak blijven behouden.

# CRITERIA

## AANTAL, POSITIE, MAATVOERING EN HOOFDVORM

- Bij meerdere dakkapellen op hetzelfde dakvlak is de dakkapel regelmatig gerangschikt op een horizontale lijn;
- de dakkapel is voorzien van een plat dak;
- per woning één dakkapel per dakvlak;
- gemeten vanaf de voet is de dakkapel niet hoger dan 1,5 meter;
- de dakkapel staat minimaal 0,5 meter en maximaal 1 meter uit de dakvoet (gemeten in het verticale vlak);
- de dakkapel blijft aan de bovenzijde minimaal 1 meter uit de daknok (gemeten in het verticale vlak);
- de dakkapel blijft aan de zijkanten minimaal 1 meter van de zijkanten van de woning-scheidende wand of gevel (afstand gemeten aan de bovenzijde van de dakkapel);
- de breedte van de dakkapel is maximaal 30% van de breedte van

het dakvlak, met een maximum van 2,5 meter (afstand gemeten tussen de woning-scheidende wanden of gevels);

- op zijdakvlakken (dwars op de straat) is de dakkapel:
  - meer dan 3 meter achter de voorgevelrooilijn geplaatst;
  - meer dan 1 meter binnen de achtergevelrooilijn geplaatst;
- op een zadeldak of lessenaarsdak met een helling van minder dan 30 graden wordt geen dakkapel geplaatst;
- op een mansardedak wordt de dakkapel in het onderste deel van het dakvlak geplaatst, waarbij de bovenaansluiting van het dakvlak op de knik van het dakvlak ligt.

## VORMGEVING, MATERIAAL KLEUR EN DETAILLERING

- Het voorvlak van de dakkapel is transparant: gevuld met doorzichtig glas;
- materiaalgebruik, kleur en detaillering zijn afgestemd op het hoofdgebouw.

## DEEL 4. DE SNELTOETSCRITERIA: 1. DAKKAPELLEN

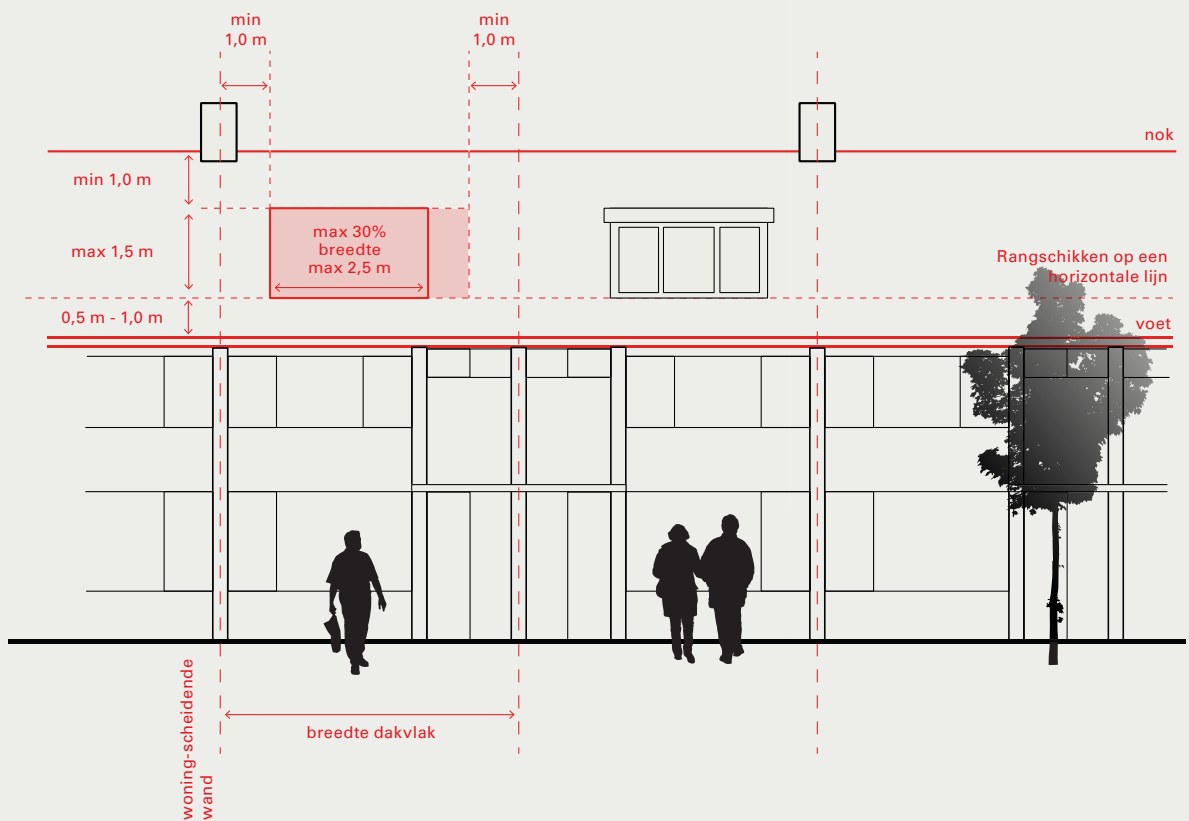

### DAKKAPELLEN OP EEN LANGSKAP\*

\*Dakvorm waarbij de nok evenwijdig aan de voorgevel loopt

## DEEL 4. DE SNELTOETSCRITERIA: 1. DAKKAPELLEN

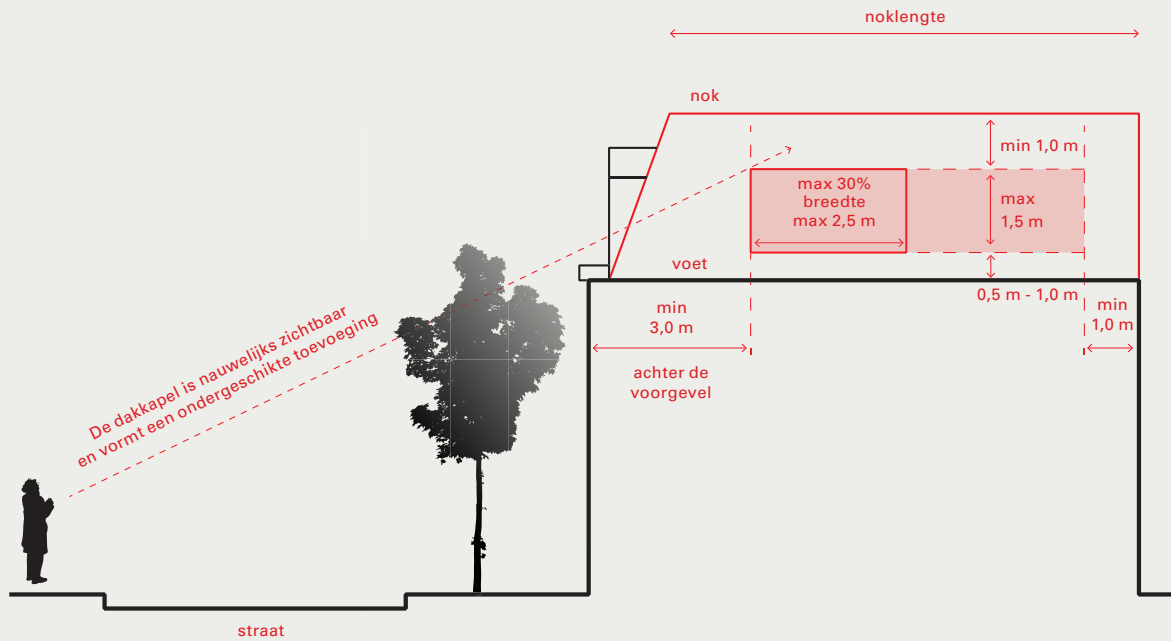

### DAKKAPELLEN OP EEN DWARSKAP\*

\*Dakvorm waarbij de nok haaks op de voorgevel staat