Bestaande bomenrij

Bestaande lantaarnpaal

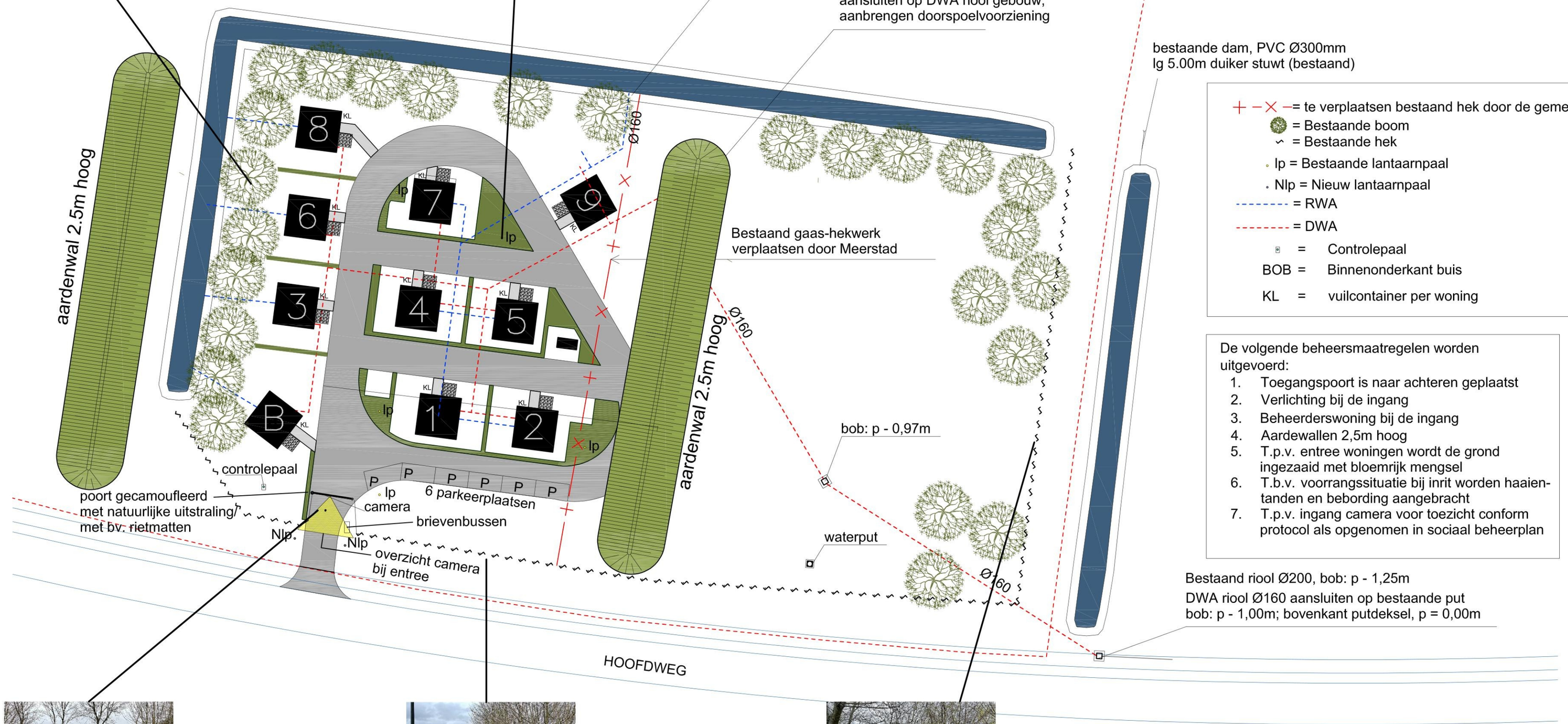

= te verplaatsen bestaand hek door de gemeente/Meerstad
= Bestaande boom
= Bestaande hek
lp = Bestaande lantaarnpaal
Nlp = Nieuw lantaarnpaal
= RWA
= DWA
= Controlepaal
BOB = Binnenonderkant buis
KL = vuilcontainer per woning

De volgende beheersmaatregelen worden uitgevoerd:

1. Toegangspoort is naar achteren geplaatst
2. Verlichting bij de ingang
3. Beheerderswoning bij de ingang
4. Aardewallen 2,5m hoog
5. T.p.v. entree woningen wordt de grond ingezaaid met bloemrijk mengsel
6. T.b.v. voorrangssituatie bij inrit worden haaientanden en bebording aangebracht
7. T.p.v. ingang camera voor toezicht conform protocol als opgenomen in sociaal beheerplan

Schaal 1:500

0 5 10 20 30 40 50
GRAPHIC SCALE 1:500

Bestaande poort wordt naar achteren verplaatst voor voldoende opstelruimte voor een vrachtwagen.
Hoogte=ca 2m

Bestaand gaas-hekwerk
Hoogte=ca 1.8m

Gaas-hekwerk wordt door Meerstad verplaatst naar locatie links van aarden wal.
Hoogte= ca 2.1m

DCG | Wagenbouw
Bouwsystemen
Cabin Group

Status:
Bouwaanvraag

Onderdeel: Situatie tekening	Tekeningnummer: BA02-22DS06-002-R22-096
Template versie: V3.6	Opdrachtgever: Skaeve Huse
BIM 360 versie:	Projectnaam: Skaeve Huse
Datum: 13-04-2023	Modelleur: [redacted] Schaal: 1 : 500 Formaat: A2

Rev.	Tek.	Datum	Omschrijving
A	[redacted]	13-04	Fotos
B		13-04	Algemeen
C		06-07	Algemeen
D		11-07	Algemeen